Организация реагирования на разливы нефти и нефтепродуктов на море в Российской Федерации

Международная конвенция по
редупреждению загрязнения с судов (MARPOL
3/78);

Международная конвенция по обеспечени
отовности на случай загрязнения нефтью,
орьбе с ним и сотрудничеству (OPRC-90),

Международная конвенция о гражданской
тветственности за ущерб от загрязнения нефт
969 г. Протокол 1992г. (CLC);

Международная конвенция об учреждении
еждународного Фонда для компенсации ущерб
т загрязнения нефтью 1971г., Протокол 1992г.
FUND);

Руководство ИМО по аварийному
панированию, одобренное 34 Сессией КЗМС 2
ояб ря 1994 г.

Наиболее крупные аварии танкеров с разливами нефти за 36 лет

967г., танкер "Торри Кэньон" - 119 000 тонн;
976г., танкер "Уркьола" - 100 000 тонн;
978г., танкер "Амоко Кадис " - 223 000 тонн;
979г., танкер "Атлантик Эмпресс" - 287 000 тон
983г., танкер "Кастиллио де Бельвер" - 252 000
онн;
988г., танкер " Одиссей" - 132 000 тонн;
991г., танкер "АБТ Саммер" - 260 000 тонн;
991г., танкера "Хавен" - 144 000 тонн;
997г., танкер "Находка" - 6240 тонн;
999г., танкер "Эрика" - 19 800 тонн;
001г., танкер "Балтик Кэрриер" - 2700 тонн;
002г., танкер "Престиж" - 20 000 тонн;
003г., танкер "Тасман Спирит" - 27000 тонн.

ОРГАНИЗАЦИЯ ГОСУДАРСТВЕННОЙ МОРСКОЙ АВАРИЙНОЙ И СПАСАТЕЛЬНО-КООРДИНАЦИОННОЙ СЛУЖБЫ РОССИЙСКОЙ ФЕДЕРАЦИИ

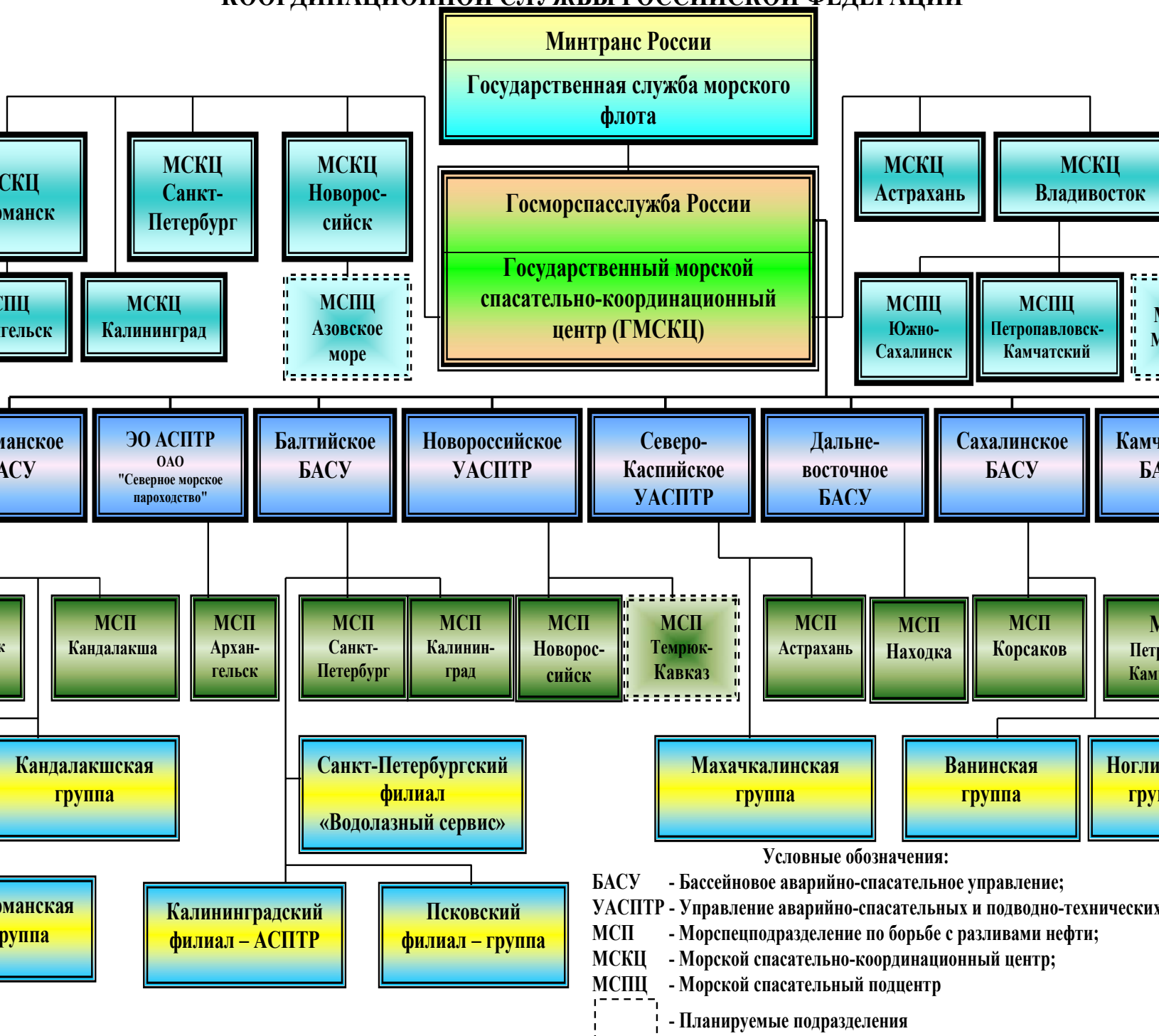

Условные обозначения:

БАСУ - Бассейновое аварийно-спасательное управление;
УАСПТР - Управление аварийно-спасательных и подводно-технических
МСП - Морспецподразделение по борьбе с разливами нефти;
МСКЦ - Морской спасательно-координационный центр;
МСПЦ - Морской спасательный подцентр
- Планируемые подразделения

Госморспасслужба России

СИСТЕМА
РЕАГИРОВАНИЯ НА АВАРИЙНЫЕ РАЗЛИВЫ НЕФТИ НА МОРЕ В РОССИЙСКОЙ ФЕДЕРАЦИИ

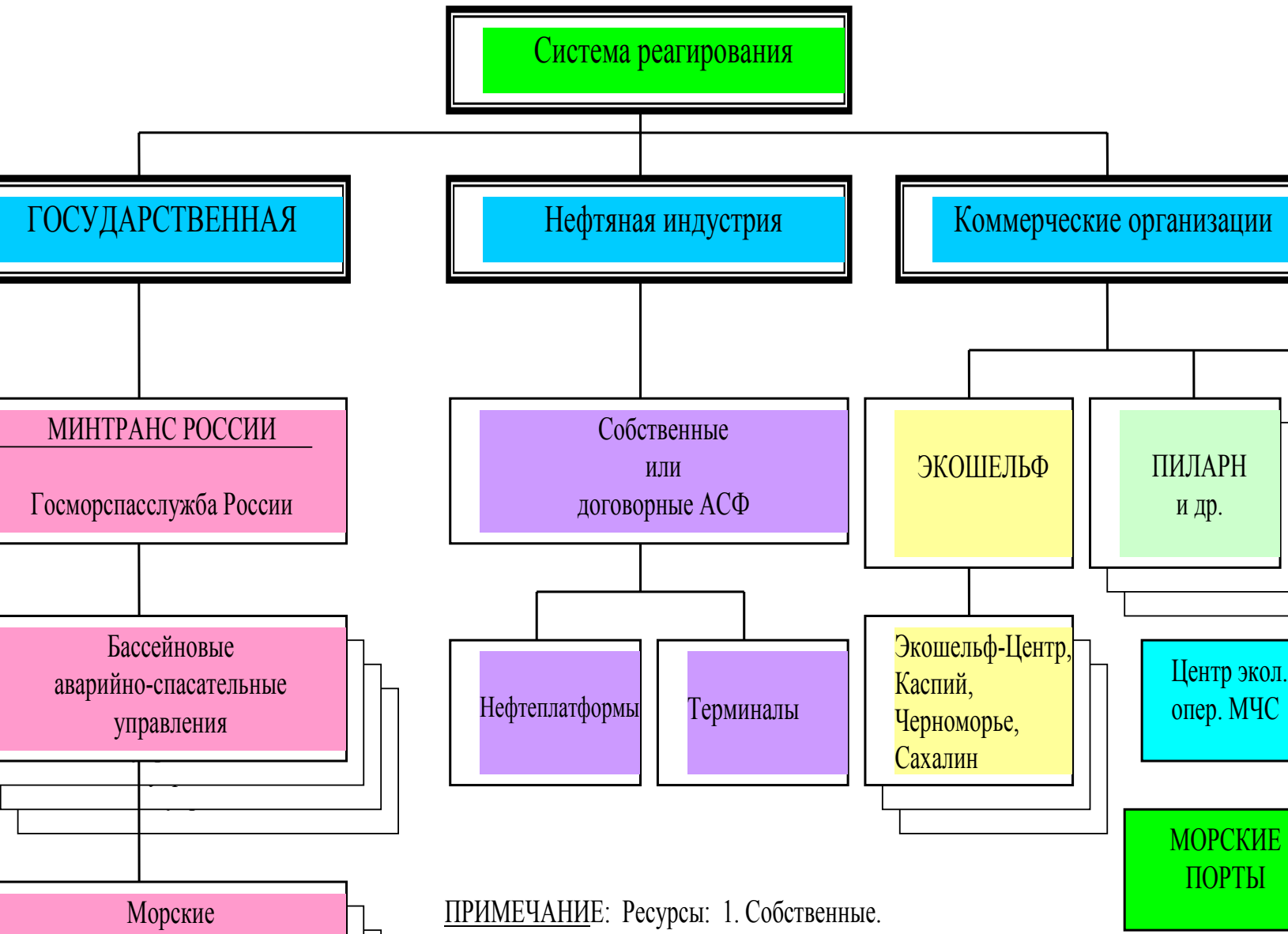

ПРИМЕЧАНИЕ: Ресурсы: 1. Собственные.
2. Привлечённых АСФ.
3. Частных компаний.
4. Межгосударственные (двухсторонние и региональные
5 Международные средства нефтяной индустрии.
(Саутгемптон, Сингапур и др.)

OKHA

ИРБИС
ВОЛОДИМ ТЕРЕ

АТЛАС

SMIT SAKHALIN
KHOLMSK

RA-25738
evlashelf

200
200

Схема движения танкеров и опасных районов на Дальневосточном бассейне в зоне ответственности Российской Федерации

Схема движения танкеров и опасных районов в Баренцевом море в зоне ответственности Российской Федерации
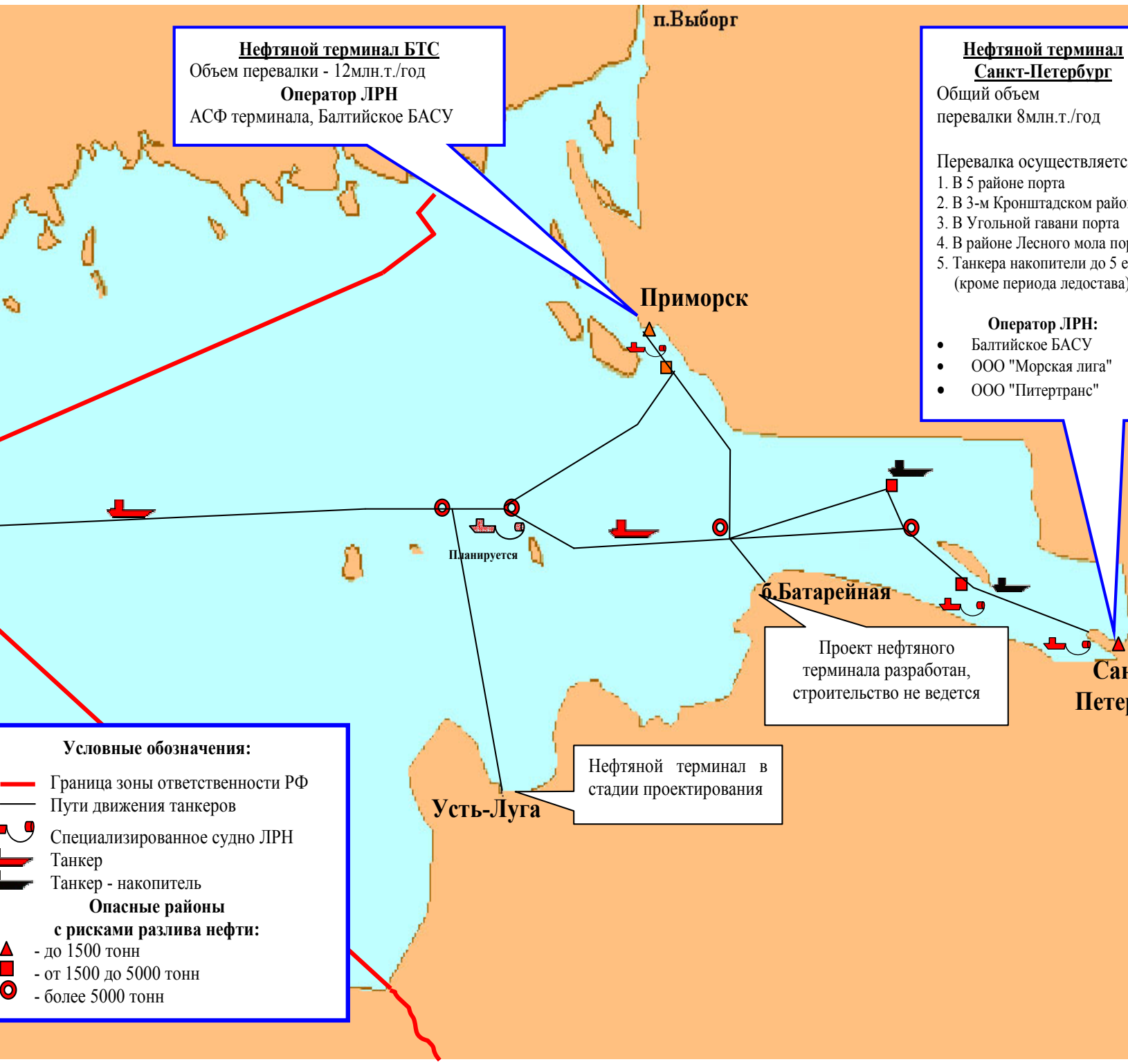
ема движения танкеров и опасных районов на Балтийском море (Финский залив
в зоне ответственности Российской Федерации